Chassol Mathis TP Port :

Bien sûr ! Voici une réponse détaillée pour chaque exercice.

Exercice 1 : Relier le protocole à la bonne couche ISO et au nom de la couche correspondante

Le modèle OSI est divisé en 7 couches, chacune ayant un rôle précis dans le fonctionnement des réseaux :

-Physique : Transmission brute des données.

-Liaison de données : Communication entre deux appareils connectés.

-Réseau : Routage des paquets.

-Transport : Assure une transmission fiable des données.

-Session : Gestion des sessions entre applications.

-Présentation : Traduction des données.

-Application : Interface pour les utilisateurs et les applications.

Attribution des protocoles :

-Telnet : Couche Application (7) car il sert à gérer des connexions distantes pour exécuter des commandes.

-TCP : Couche Transport (4) car il garantit une transmission fiable entre deux appareils.

-FTP : Couche Application (7) car il est utilisé pour transférer des fichiers.

-SMTP : Couche Application (7) car il gère l'envoi des emails.

-IP : Couche Réseau (3) car il gère l'adressage et le routage des données.

-SSH : Couche Application (7) car il sécurise les connexions distantes.

-POP3 : Couche Application (7) car il permet de recevoir des emails.

-HTTP : Couche Application (7) car il est utilisé pour la navigation web.

-DNS : Couche Application (7) car il traduit les noms de domaine en adresses IP.

Protocole	**Couche ISO**	**Nom de la couche**
Telnet	7	Application
TCP	4	Transport
FTP	7	Application
SMTP	7	Application
IP	3	Réseau
SSH	7	Application
POP3	7	Application
HTTP	7	Application
DNS	7	Application

Exercice 2 : Associer le protocole au port correspondant

Les ports permettent aux applications de communiquer via le réseau en identifiant chaque service. Voici les numéros de ports les plus connus, standardisés par l'IANA (Internet Assigned Numbers Authority).

Attribution des ports :

-Telnet : Port 23, utilisé pour les connexions à distance non sécurisées.

-TCP : Pas de port spécifique, c'est un protocole de transport.

-FTP : Port 20 (données) et 21 (commandes).

-SMTP : Port 25, pour envoyer des emails.

-IP : Pas de port car il s'agit d'un protocole de réseau.

-SSH : Port 22, pour des connexions sécurisées à distance.

-POP3 : Port 110, pour récupérer des emails depuis un serveur.

-HTTP : Port 80, pour naviguer sur le web.

-UDP : Pas de port spécifique, c'est un protocole de transport (comme TCP).

-DNS : Port 53, pour résoudre les noms de domaine.

Résumé des correspondances :

Protocole	**Port associé**
Telnet	23
FTP	20
SMTP	25
SSH	22
POP3	110
HTTP	80
DNS	53

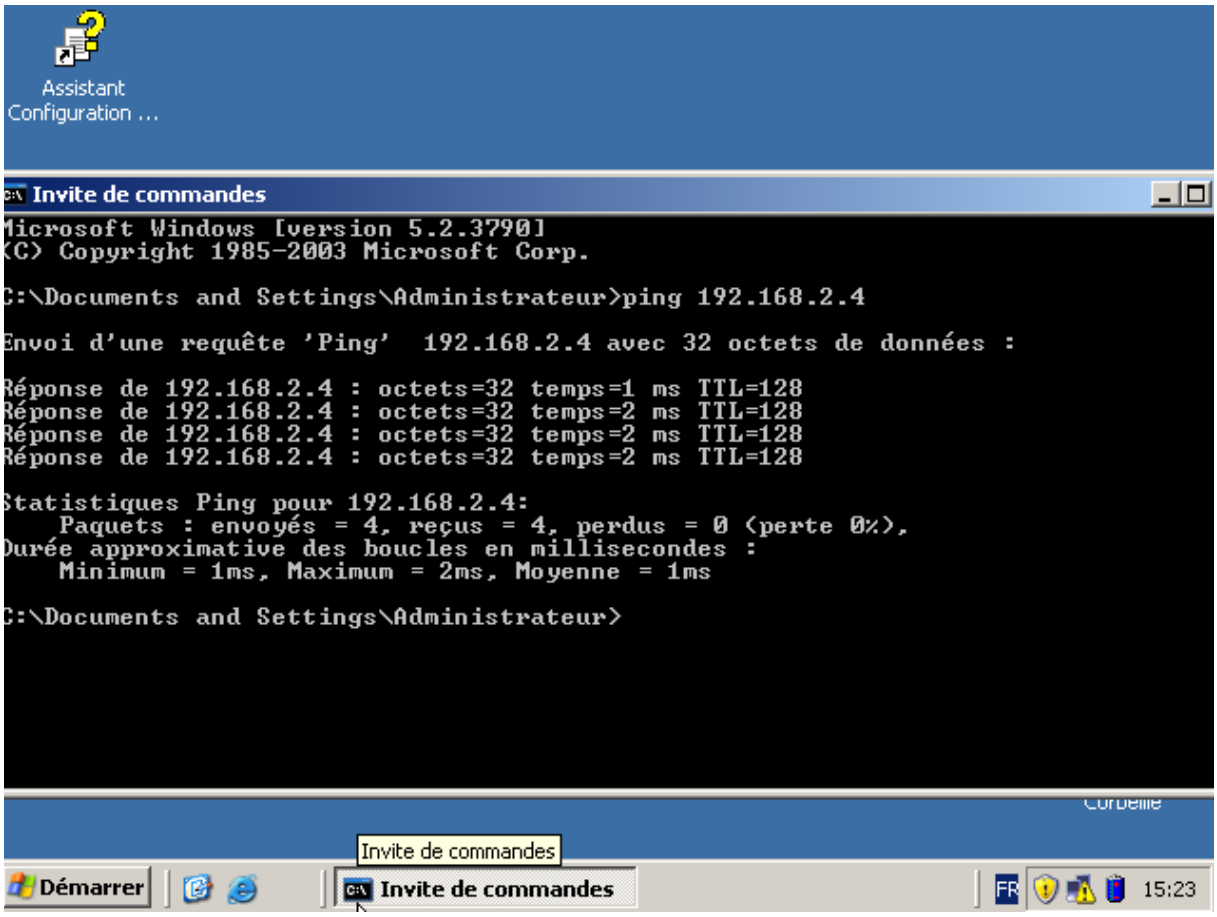
Assistant Configuration ...
Invite de commandes
Microsoft Windows [version 5.2.3790]
(C) Copyright 1985-2003 Microsoft Corp.
C:\Documents and Settings\Administrateur>ping 192.168.2.4
Envoi d'une requête 'Ping' 192.168.2.4 avec 32 octets de données :
Réponse de 192.168.2.4 : octets=32 temps=1 ms TTL=128
Réponse de 192.168.2.4 : octets=32 temps=2 ms TTL=128
Réponse de 192.168.2.4 : octets=32 temps=2 ms TTL=128
Réponse de 192.168.2.4 : octets=32 temps=2 ms TTL=128
Statistiques Ping pour 192.168.2.4:
Paquets : envoyés = 4, reçus = 4, perdus = 0 (perte 0%),
Durée approximative des boucles en millisecondes :
Minimum = 1ms, Maximum = 2ms, Moyenne = 1ms
C:\Documents and Settings\Administrateur>
Invite de commandes
Démarrer
Invite de commandes
FR
15:23

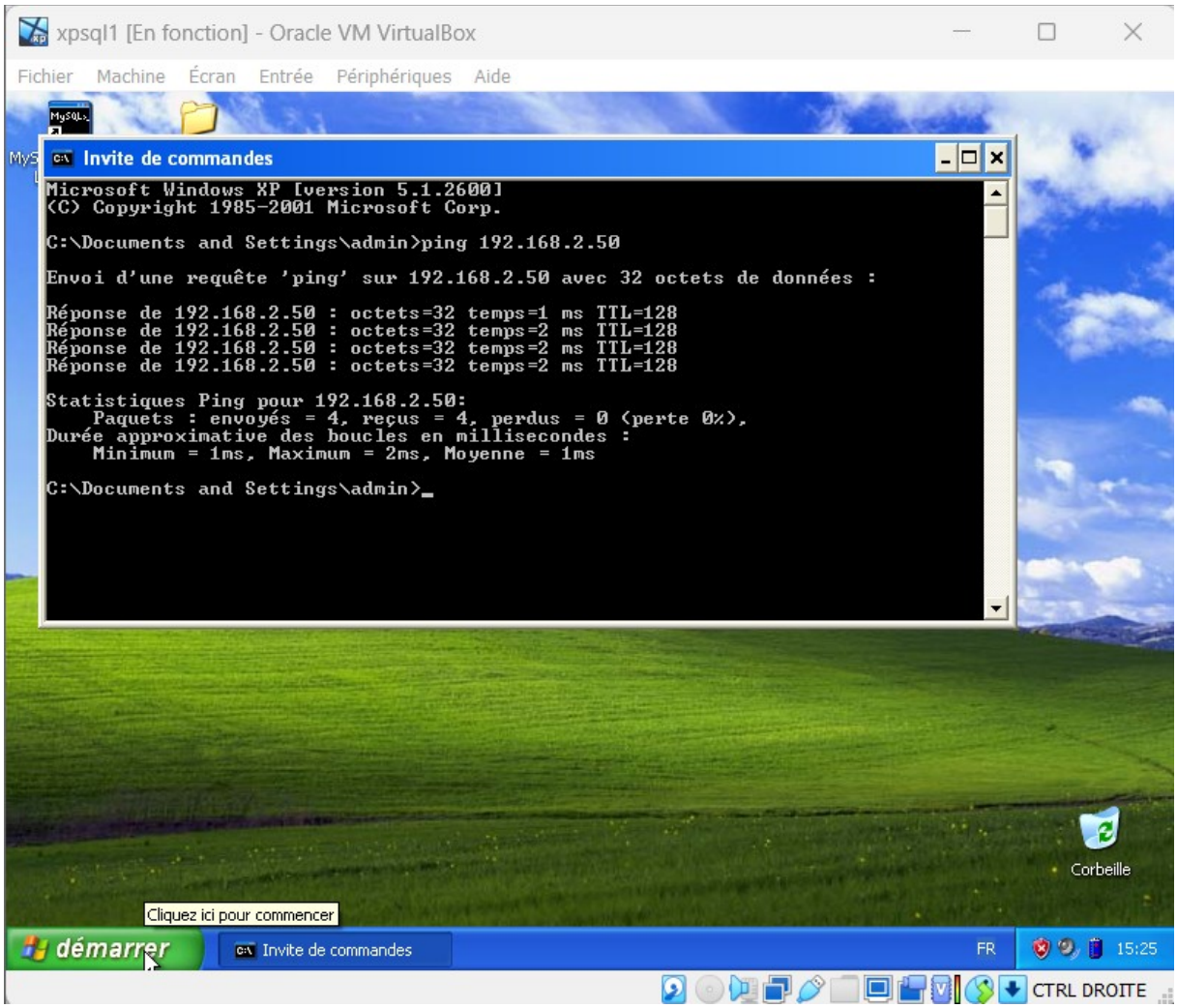
xpsql1 [En fonction] - Oracle VM VirtualBox
Fichier Machine Écran Entrée Périphériques Aide
Invite de commandes
Microsoft Windows XP [version 5.1.2600]
(C) Copyright 1985-2001 Microsoft Corp.
C:\Documents and Settings\admin>ping 192.168.2.50
Envoi d'une requête 'ping' sur 192.168.2.50 avec 32 octets de données :
Réponse de 192.168.2.50 : octets=32 temps=1 ms TTL=128
Réponse de 192.168.2.50 : octets=32 temps=2 ms TTL=128
Réponse de 192.168.2.50 : octets=32 temps=2 ms TTL=128
Réponse de 192.168.2.50 : octets=32 temps=2 ms TTL=128
Statistiques Ping pour 192.168.2.50:
Paquets : envoyés = 4, reçus = 4, perdus = 0 (perte 0%),
Durée approximative des boucles en millisecondes :
Minimum = 1ms, Maximum = 2ms, Moyenne = 1ms
C:\Documents and Settings\admin>_
Corbeille
Cliquez ici pour commencer
démarrer
Invite de commandes
FR
15:25
CTRL DROITE

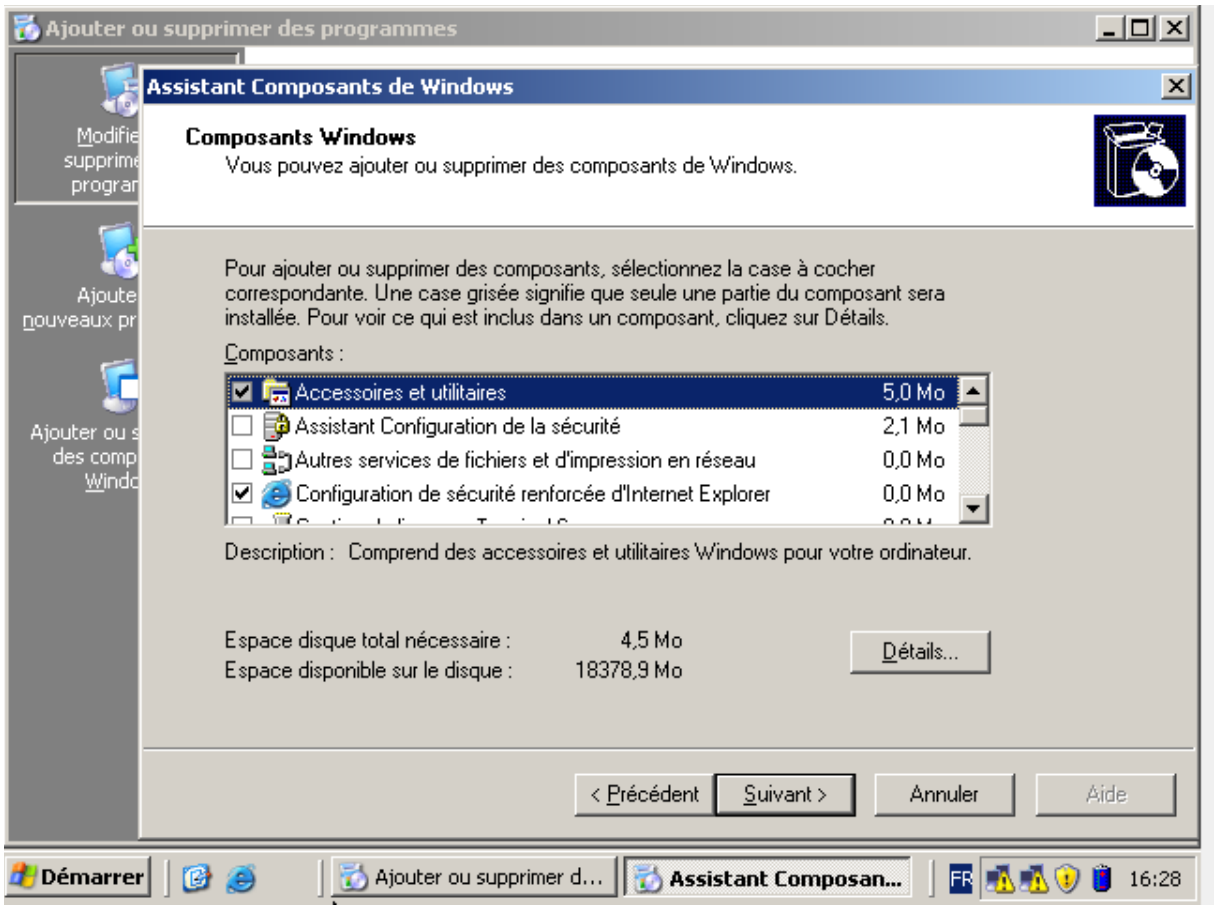
Ajouter ou supprimer des programmes
Assistant Composants de Windows
Composants Windows
Vous pouvez ajouter ou supprimer des composants de Windows.
Pour ajouter ou supprimer des composants, sélectionnez la case à cocher correspondante. Une case grisée signifie que seule une partie du composant sera installée. Pour voir ce qui est inclus dans un composant, cliquez sur Détails.
Composants :
Accessoires et utilitaires 5,0 Mo
Assistant Configuration de la sécurité 2,1 Mo
Autres services de fichiers et d'impression en réseau 0,0 Mo
Configuration de sécurité renforcée d'Internet Explorer 0,0 Mo
Description : Comprend des accessoires et utilitaires Windows pour votre ordinateur.
Espace disque total nécessaire : 4,5 Mo
Espace disponible sur le disque : 18378,9 Mo
Détails...
< Précédent
Suivant >
Annuler
Aide
Démarrer
Ajouter ou supprimer d...
Assistant Composan...
16:28

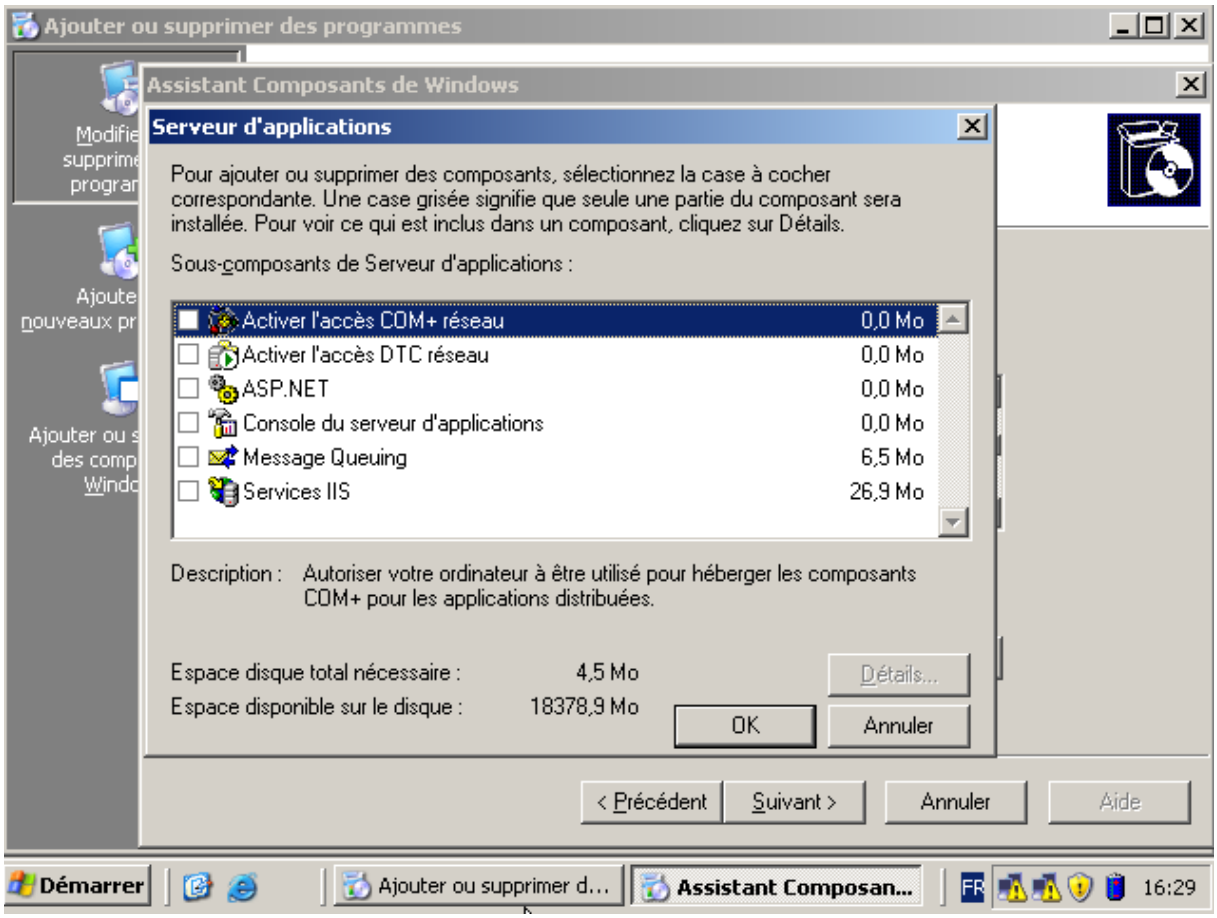
Ajouter ou supprimer des programmes
Assistant Composants de Windows
Serveur d'applications
Pour ajouter ou supprimer des composants, sélectionnez la case à cocher correspondante. Une case grisée signifie que seule une partie du composant sera installée. Pour voir ce qui est inclus dans un composant, cliquez sur Détails.
Sous-composants de Serveur d'applications :
Activer l'accès COM+ réseau 0,0 Mo
Activer l'accès DTC réseau 0,0 Mo
ASP.NET 0,0 Mo
Console du serveur d'applications 0,0 Mo
Message Queuing 6,5 Mo
Services IIS 26,9 Mo
Description : Autoriser votre ordinateur à être utilisé pour héberger les composants COM+ pour les applications distribuées.
Espace disque total nécessaire : 4,5 Mo
Espace disponible sur le disque : 18378,9 Mo
Détails...
OK
Annuler
< Précédent
Suivant >
Annuler
Aide
Démarrer
Ajouter ou supprimer d...
Assistant Composan...
16:29

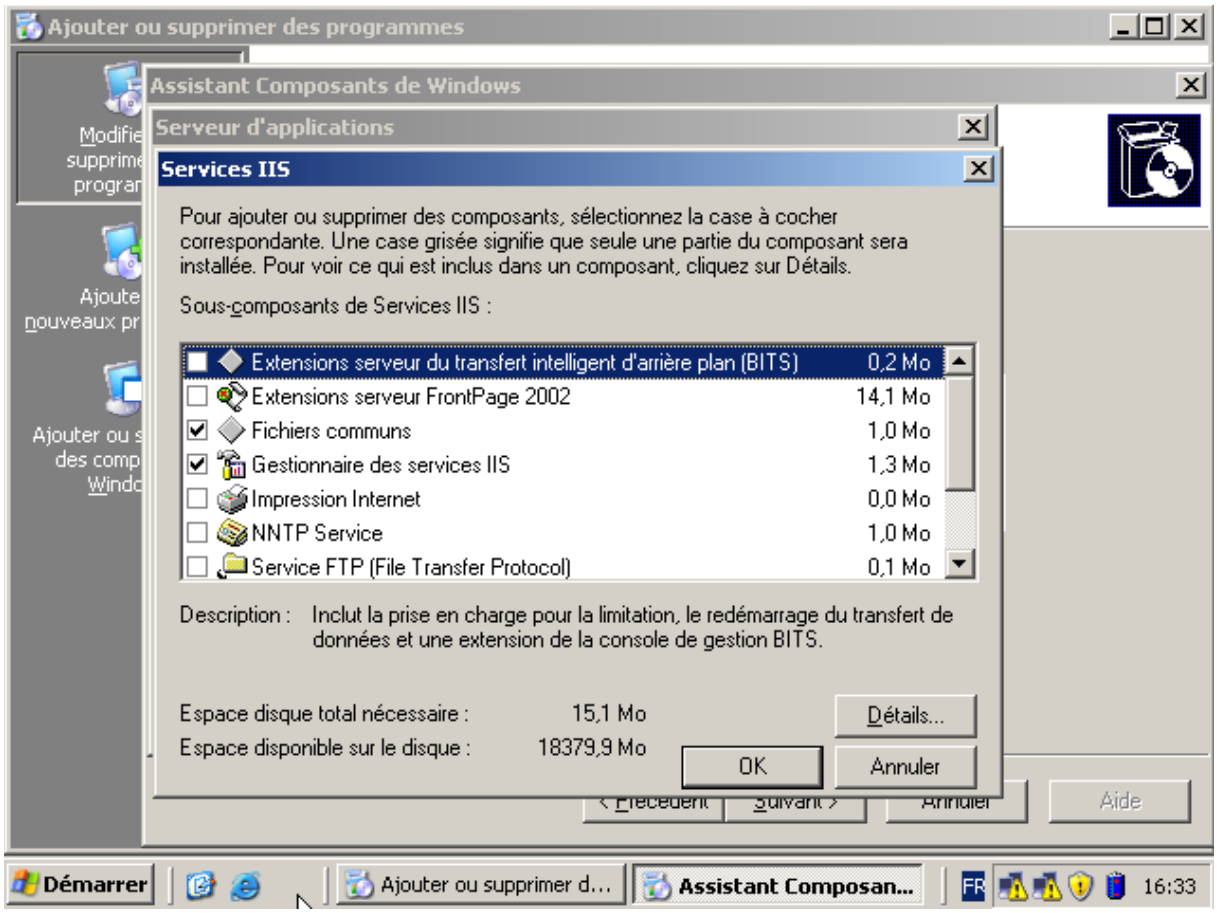
Ajouter ou supprimer des programmes
Assistant Composants de Windows
Serveur d'applications
Services IIS
Pour ajouter ou supprimer des composants, sélectionnez la case à cocher correspondante. Une case grisée signifie que seule une partie du composant sera installée. Pour voir ce qui est inclus dans un composant, cliquez sur Détails.
Sous-composants de Services IIS :
Extensions serveur du transfert intelligent d'arrière plan (BITS) 0,2 Mo
Extensions serveur FrontPage 2002 14,1 Mo
Fichiers communs 1,0 Mo
Gestionnaire des services IIS 1,3 Mo
Impression Internet 0,0 Mo
NNTP Service 1,0 Mo
Service FTP (File Transfer Protocol) 0,1 Mo
Description : Inclut la prise en charge pour la limitation, le redémarrage du transfert de données et une extension de la console de gestion BITS.
Espace disque total nécessaire : 15,1 Mo
Espace disponible sur le disque : 18379,9 Mo
Détails...
OK
Annuler
Aide
Démarrer
Ajouter ou supprimer d...
Assistant Composan...
16:33

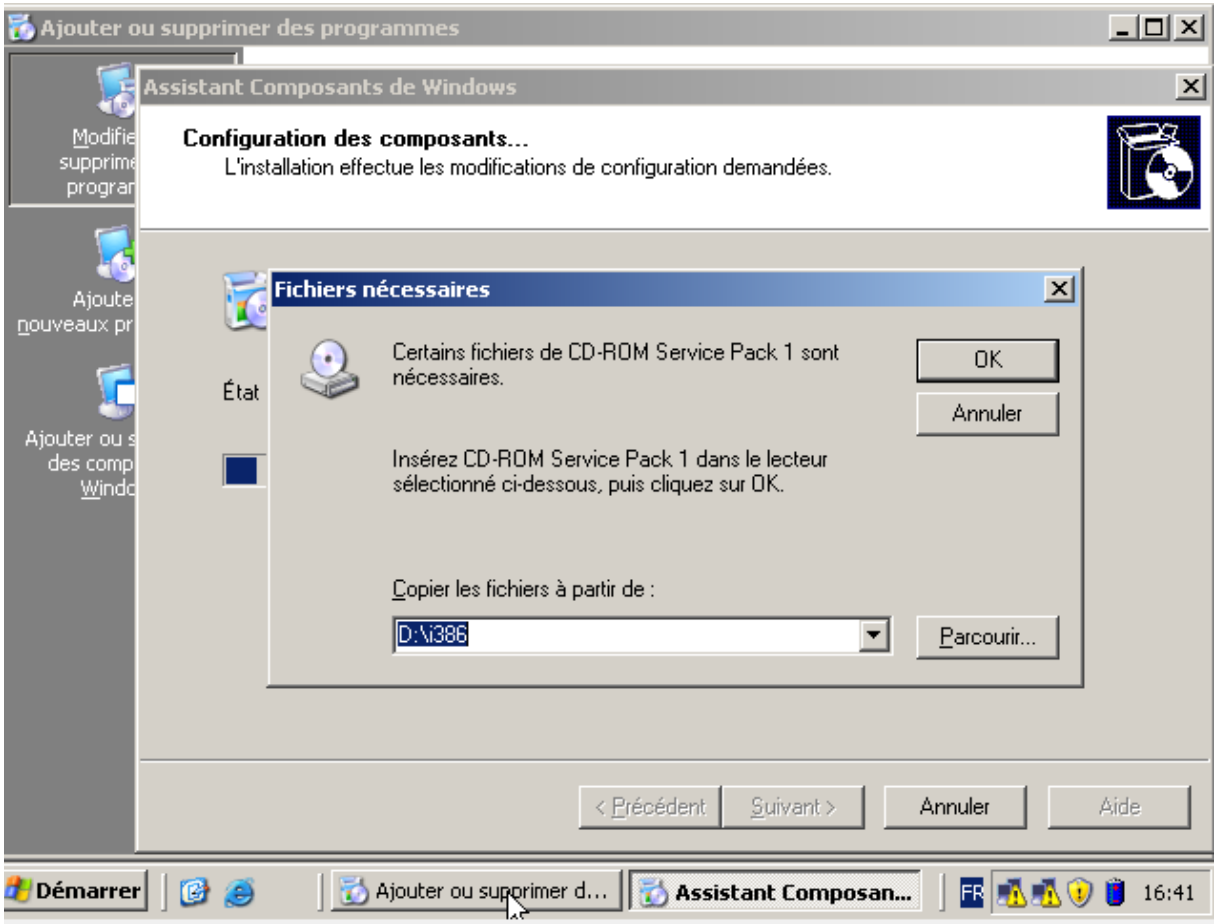
Ajouter ou supprimer des programmes
Assistant Composants de Windows
Configuration des composants...
L'installation effectue les modifications de configuration demandées.
Fichiers nécessaires
Certains fichiers de CD-ROM Service Pack 1 sont nécessaires.
OK
Annuler
Insérez CD-ROM Service Pack 1 dans le lecteur sélectionné ci-dessous, puis cliquez sur OK.
Copier les fichiers à partir de :
D:\i386
Parcourir...
< Précédent
Suivant >
Annuler
Aide
Démarrer
Ajouter ou supprimer d...
Assistant Composan...
16:41

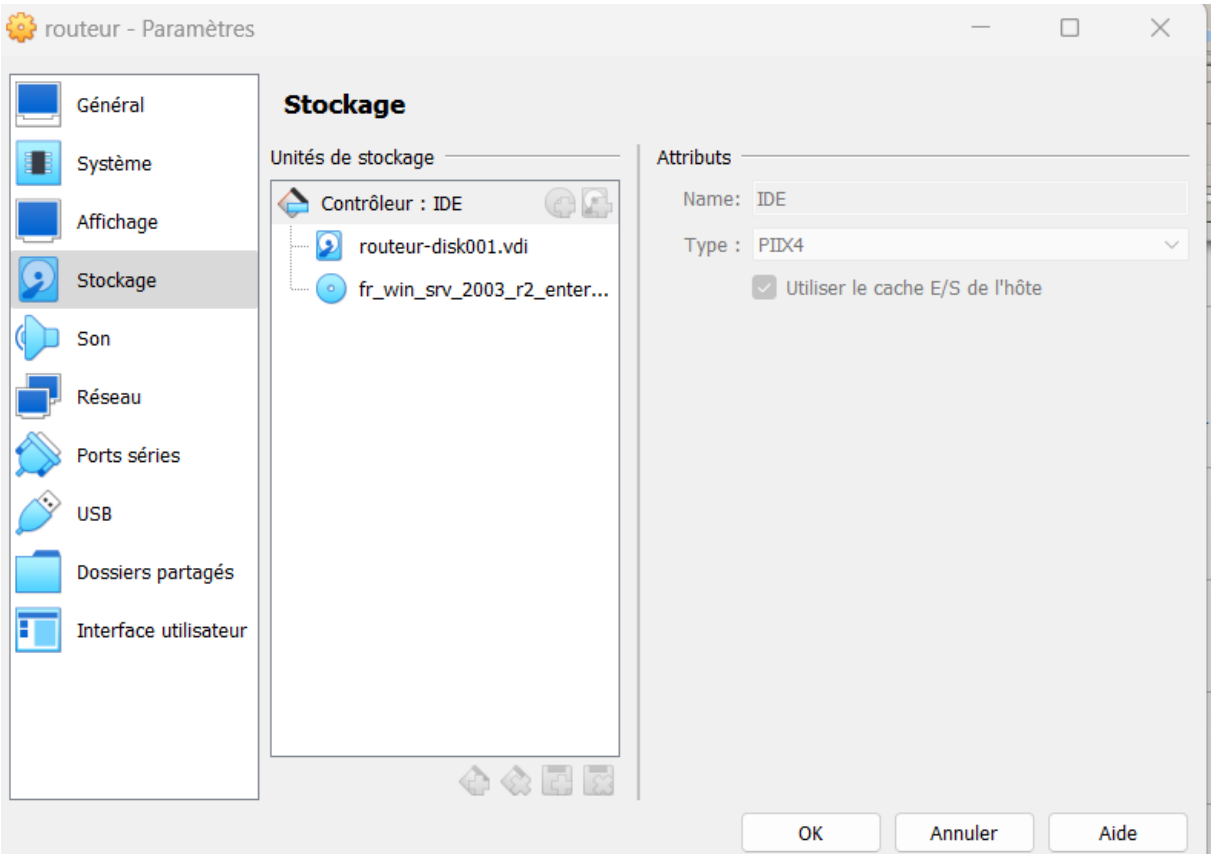
routeur - Paramètres
Général
Système
Affichage
Stockage
Son
Réseau
Ports séries
USB
Dossiers partagés
Interface utilisateur
Stockage
Unités de stockage
Contrôleur : IDE
routeur-disk001.vdi
fr_win_srv_2003_r2_enter...
Attributs
Name: IDE
Type : PIIX4
Utiliser le cache E/S de l'hôte
OK
Annuler
Aide

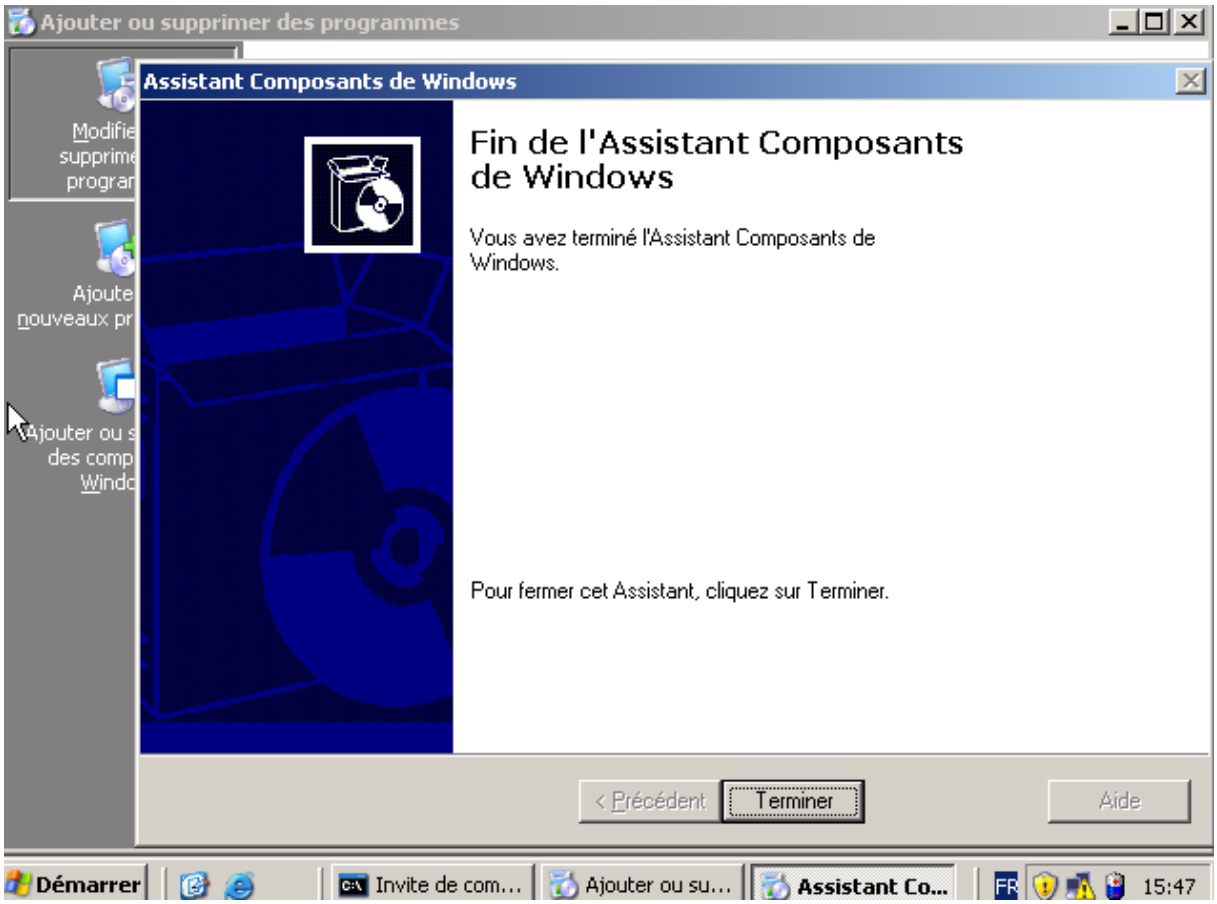
Ajouter ou supprimer des programmes
Assistant Composants de Windows
Fin de l'Assistant Composants de Windows
Vous avez terminé l'Assistant Composants de Windows.
Pour fermer cet Assistant, cliquez sur Terminer.
< Précédent
Terminer
Aide
Démarrer
Invite de com...
Ajouter ou su...
Assistant Co...
15:47

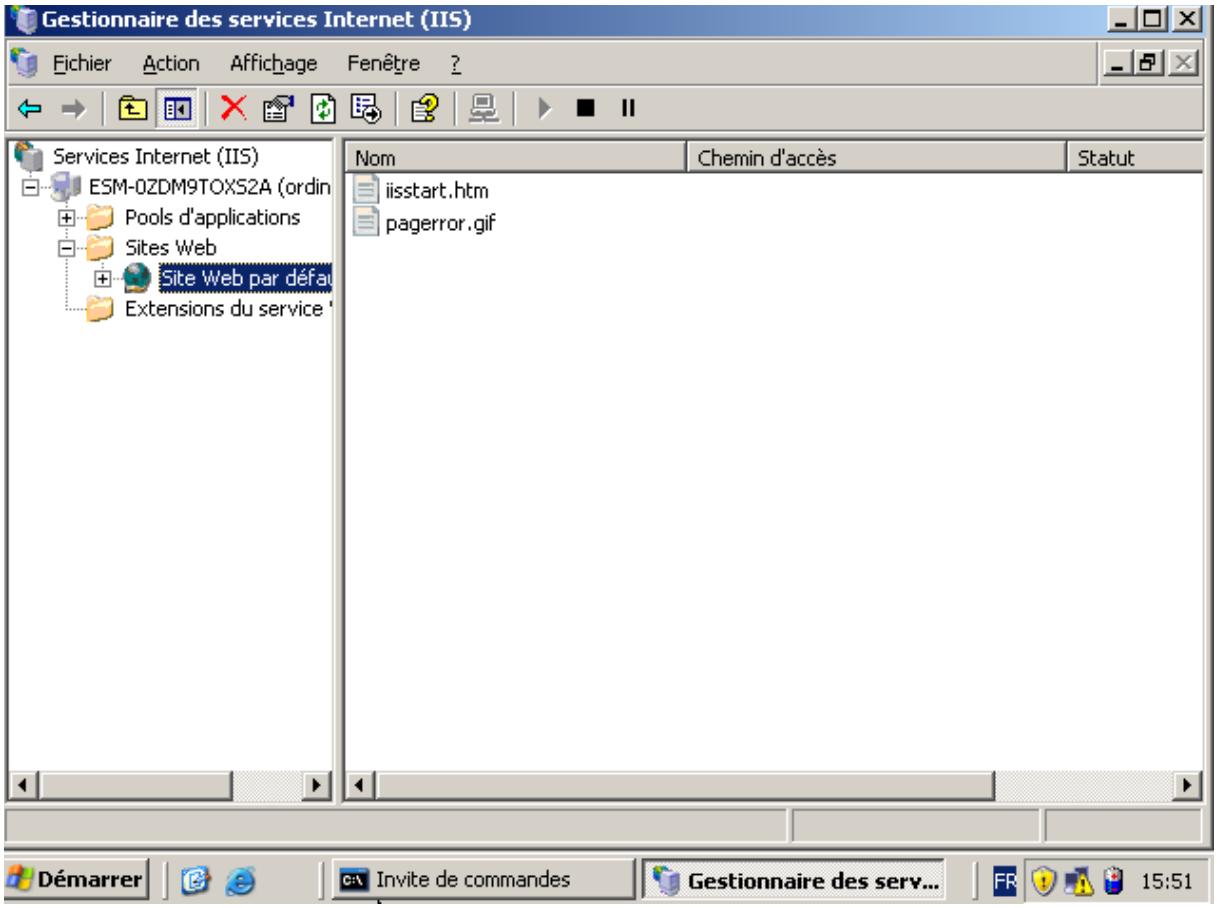
Gestionnaire des services Internet (IIS)
Fichier Action Affichage Fenêtre ?
Services Internet (IIS)
ESM-0ZDM9TOXS2A (ordin
Pools d'applications
Sites Web
Site Web par défau
Extensions du service
Nom
Chemin d'accès
Statut
iisstart.htm
pagerror.gif
Démarrer
Invite de commandes
Gestionnaire des serv...
FR
15:51

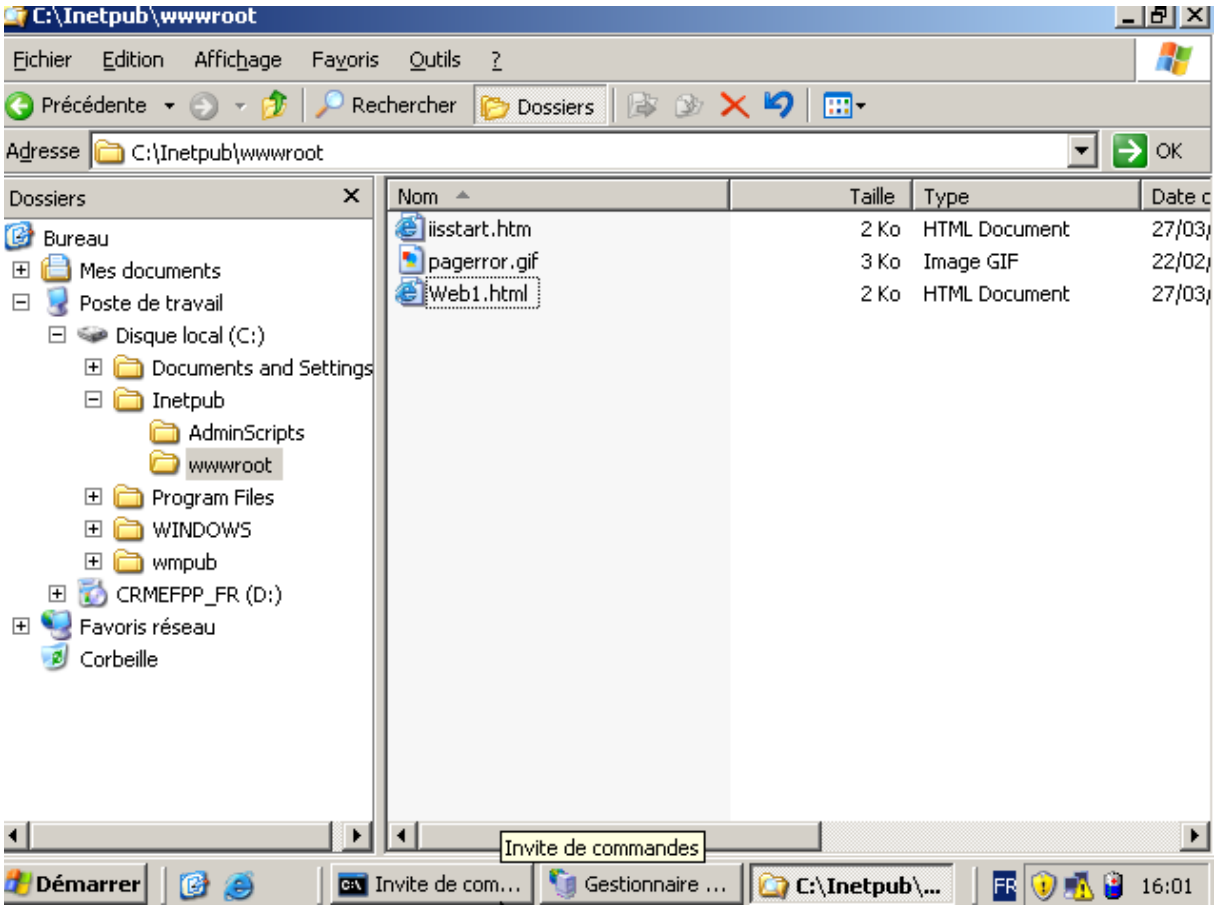
C:\Inetpub\wwwroot
Fichier Edition Affichage Favoris Outils ?
Précédente
Rechercher
Dossiers
Adresse
C:\Inetpub\wwwroot
OK
Dossiers
Bureau
Mes documents
Poste de travail
Disque local (C:)
Documents and Settings
Inetpub
AdminScripts
wwwroot
Program Files
WINDOWS
wmpub
CRMEFPP_FR (D:)
Favoris réseau
Corbeille
Nom
Taille
Type
Date c
iisstart.htm
2 Ko
HTML Document
27/03/
pagerror.gif
3 Ko
Image GIF
22/02/
Web1.html
2 Ko
HTML Document
27/03/
Invite de commandes
Démarrer
Invite de com...
Gestionnaire ...
C:\Inetpub\...
FR
16:01

En chantier - Microsoft Internet Explorer

Fichier Edition Affichage Favoris Outils ?

Précédente Rechercher Favoris

Adresse C:\Inetpub\wwwroot\Web1.html OK Liens

Bienvenue sur le ServeurWEB1

Le site que vous tentez de joindre n'a pas de page par défaut pour le moment. Il est peut-être en cours de mise à niveau et de configuration.

Réessayez d'accéder à ce site ultérieurement. Si vous rencontrez toujours des difficultés, contactez l'administrateur du site Web.

Si vous êtes l'administrateur du site Web et avez reçu ce message par erreur, consultez "Activation et désactivation du contenu dynamique" dans l'aide des services Internet (IIS).

Pour accéder à l'aide des services Internet (IIS)

1. Cliquez sur **Démarrer**, puis cliquez sur **Exécuter**.

Terminé Poste de travail

Démarrer Invite d... Gestion... C:\Inet... En cha... 16:06

Propriétés de site_web1

Sécurité de répertoire | En-têtes HTTP | Messages d'erreur personnalisés

Site Web | Performances | Filtres ISAPI | Répertoire de base | Documents

☑ Activer la page de contenu par défaut

web1.html
Default.htm
Default.asp
index.htm

Ajouter... Supprimer

Monter Descendre

☐ Activer le pied de page de document

Joindre un pied de page au format HTML à chaque document que votre serveur Web renvoie.

Parcourir...

Cliquez ici pour commencer

Démarrer Invite de com... 3 Microsoft... C:\Inetpub\w... 16:32

En chantier - Microsoft Internet Explorer

Fichier Edition Affichage Favoris Outils ?

Précédente Rechercher Favoris

Adresse http://192.168.2.50/ OK Liens

Bienvenue sur le ServeurWEB1

Le site que vous tentez de joindre n'a pas de page par défaut pour le moment. Il est peut-être en cours de mise à niveau et de configuration.

Réessayez d'accéder à ce site ultérieurement. Si vous rencontrez toujours des difficultés, contactez l'administrateur du site Web.

Si vous êtes l'administrateur du site Web et avez reçu ce message par erreur, consultez "Activation et désactivation du contenu dynamique" dans l'aide des services Internet (IIS).

Pour accéder à l'aide des services Internet (IIS)

1. Cliquez sur **Démarrer**, puis cliquez sur **Exécuter**.

Terminé Internet

Démarrer Invite d... 5 Micr... 5 Expl... 2 Inte... FR 16:58

En chantier - Microsoft Internet Explorer

Fichier Edition Affichage Favoris Outils ?

Précédente Rechercher Favoris

Adresse C:\Inetpub\wwwroot\Web2.html OK Liens

Bienvenue dans le serveur 2

Le site que vous tentez de joindre n'a pas de page par défaut pour le moment. Il est peut-être en cours de mise à niveau et de configuration.

Réessayez d'accéder à ce site ultérieurement. Si vous rencontrez toujours des difficultés, contactez l'administrateur du site Web.

Si vous êtes l'administrateur du site Web et avez reçu ce message par erreur, consultez "Activation et désactivation du contenu dynamique" dans l'aide des services Internet (IIS).

Pour accéder à l'aide des services Internet (IIS)

1. Cliquez sur **Démarrer**, puis cliquez sur **Exécuter**.

Terminé Poste de travail

Démarrer Gestionnaire ... 3 Internet ... C:\Inetpub\w... FR 17:55

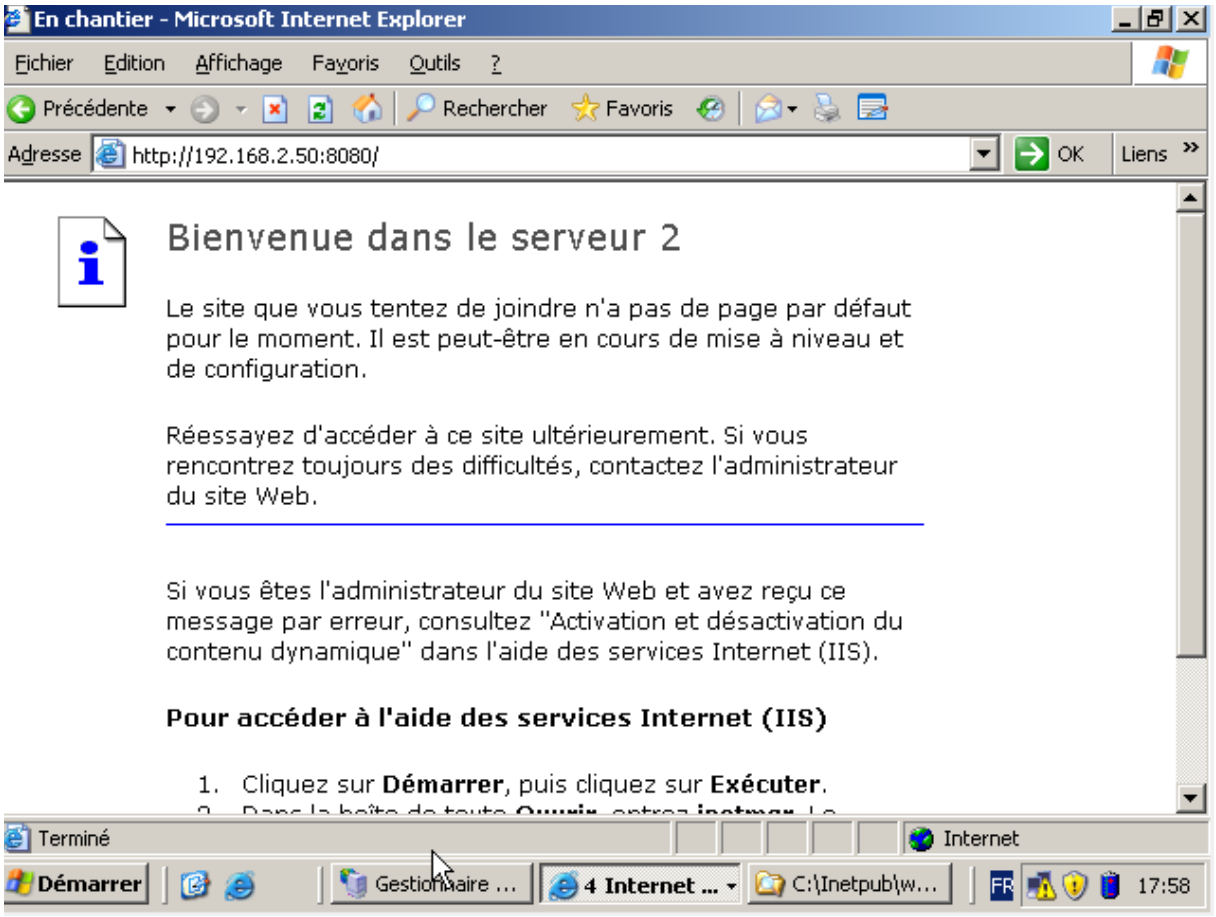
En chantier - Microsoft Internet Explorer
Fichier Edition Affichage Favoris Outils ?
Précédente Rechercher Favoris
Adresse http://192.168.2.50:8080/
OK Liens
Bienvenue dans le serveur 2
Le site que vous tentez de joindre n'a pas de page par défaut pour le moment. Il est peut-être en cours de mise à niveau et de configuration.
Réessayez d'accéder à ce site ultérieurement. Si vous rencontrez toujours des difficultés, contactez l'administrateur du site Web.
Si vous êtes l'administrateur du site Web et avez reçu ce message par erreur, consultez "Activation et désactivation du contenu dynamique" dans l'aide des services Internet (IIS).
Pour accéder à l'aide des services Internet (IIS)
1. Cliquez sur Démarrer, puis cliquez sur Exécuter.
Terminé
Internet
Démarrer
Gestionnaire ...
4 Internet ...
C:\Inetpub\w...
FR
17:58

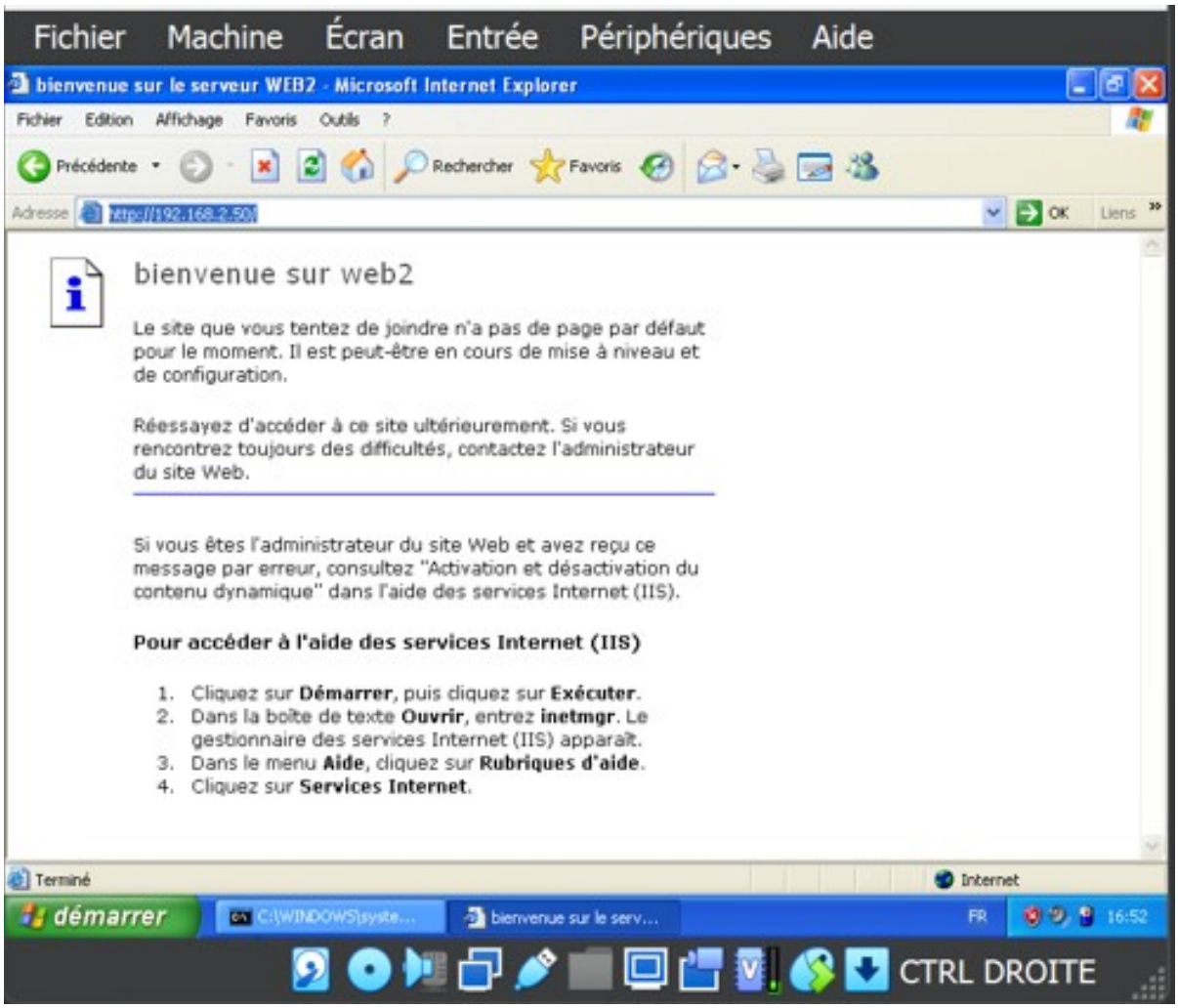
Fichier Machine Écran Entrée Périphériques Aide
bienvenue sur le serveur WEB2 - Microsoft Internet Explorer
Fichier Edition Affichage Favoris Outils ?
Précédente
Rechercher
Favoris
Adresse http://192.168.2.50/
OK
Liens
bienvenue sur web2
Le site que vous tentez de joindre n'a pas de page par défaut pour le moment. Il est peut-être en cours de mise à niveau et de configuration.
Réessayez d'accéder à ce site ultérieurement. Si vous rencontrez toujours des difficultés, contactez l'administrateur du site Web.
Si vous êtes l'administrateur du site Web et avez reçu ce message par erreur, consultez "Activation et désactivation du contenu dynamique" dans l'aide des services Internet (IIS).
Pour accéder à l'aide des services Internet (IIS)
1. Cliquez sur Démarrer, puis cliquez sur Exécuter.
2. Dans la boîte de texte Ouvrir, entrez inetmgr. Le gestionnaire des services Internet (IIS) apparaît.
3. Dans le menu Aide, cliquez sur Rubriques d'aide.
4. Cliquez sur Services Internet.
Terminé
Internet
démarrer
C:\WINDOWS\syste...
bienvenue sur le serv...
FR
16:52
CTRL DROITE

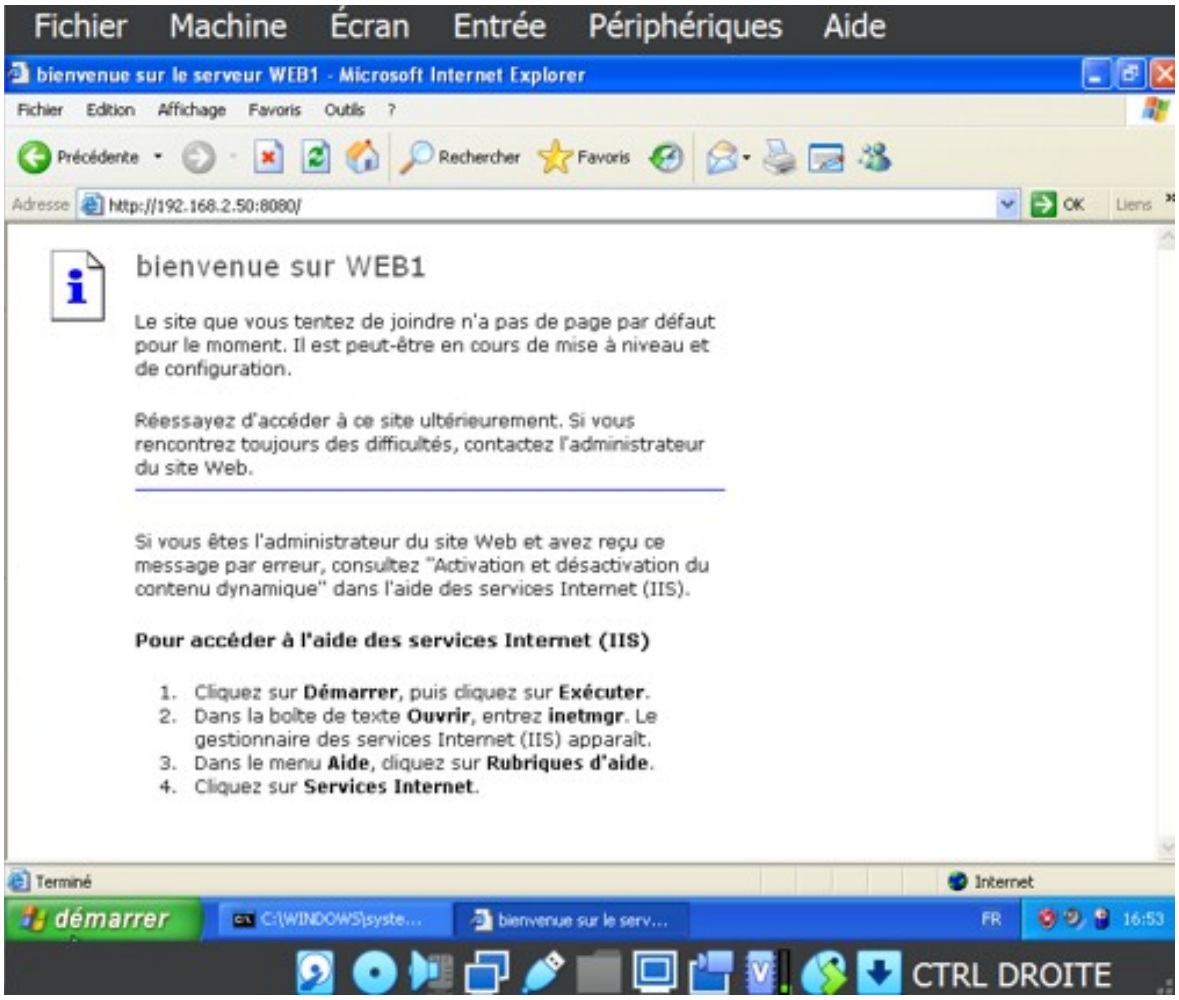
Fichier Machine Écran Entrée Périphériques Aide
bienvenue sur le serveur WEB1 - Microsoft Internet Explorer
Fichier Edition Affichage Favoris Outils ?
Précédente Rechercher Favoris
Adresse http://192.168.2.50:8080/
OK Liens
bienvenue sur WEB1
Le site que vous tentez de joindre n'a pas de page par défaut pour le moment. Il est peut-être en cours de mise à niveau et de configuration.
Réessayez d'accéder à ce site ultérieurement. Si vous rencontrez toujours des difficultés, contactez l'administrateur du site Web.
Si vous êtes l'administrateur du site Web et avez reçu ce message par erreur, consultez "Activation et désactivation du contenu dynamique" dans l'aide des services Internet (IIS).
Pour accéder à l'aide des services Internet (IIS)
1. Cliquez sur Démarrer, puis cliquez sur Exécuter.
2. Dans la boîte de texte Ouvrir, entrez inetmgr. Le gestionnaire des services Internet (IIS) apparaît.
3. Dans le menu Aide, cliquez sur Rubriques d'aide.
4. Cliquez sur Services Internet.
Terminé
Internet
démarrer
C:\WINDOWS\syste...
bienvenue sur le serv...
FR
16:53
CTRL DROITE